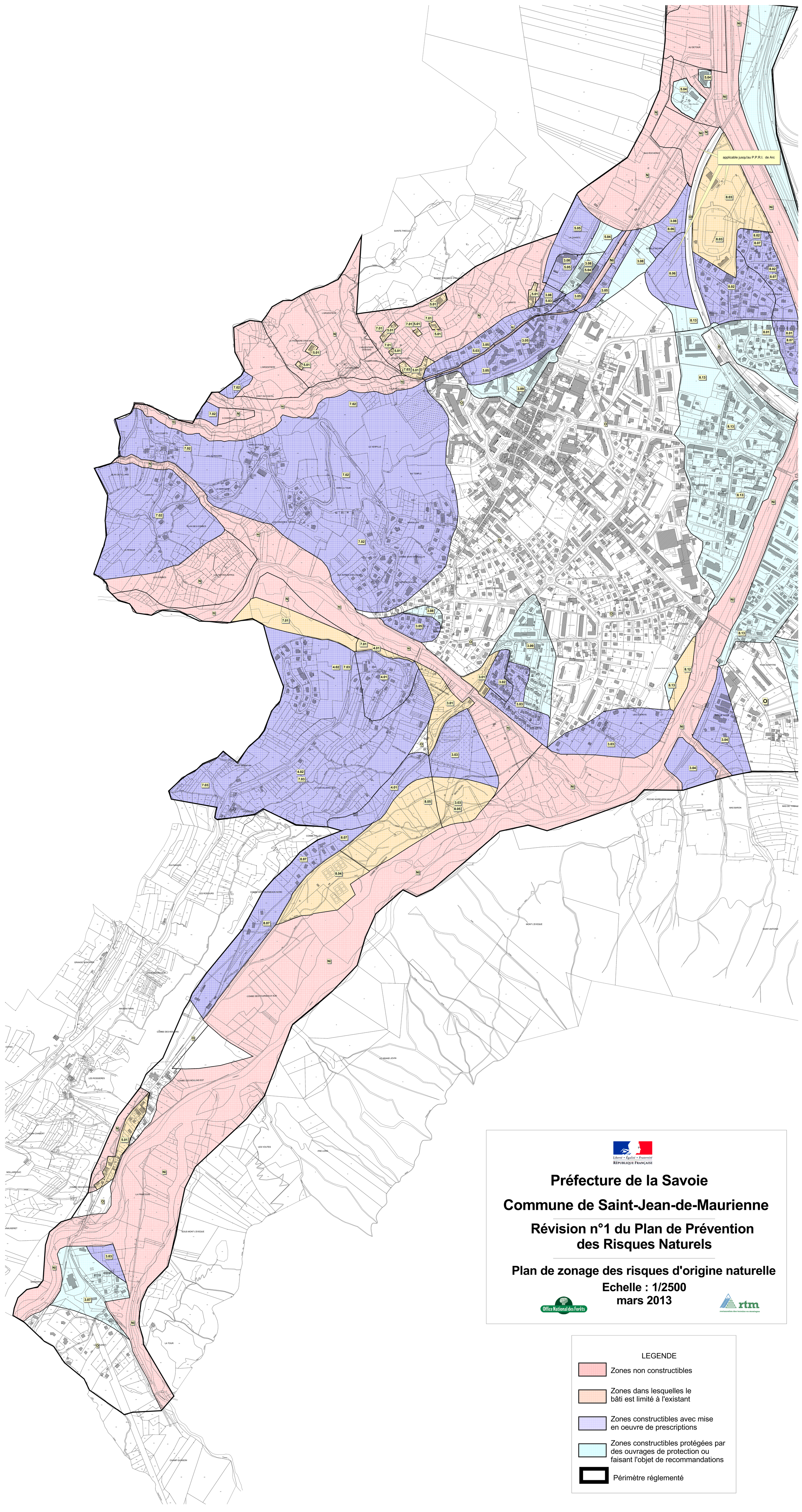
applicable jusqu'au P.P.R.I. de Arc
Liberté • Égalité • Fraternité
RÉPUBLIQUE FRANÇAISE
Préfecture de la Savoie
Commune de Saint-Jean-de-Maurienne
Révision n°1 du Plan de Prévention des Risques Naturels
Plan de zonage des risques d'origine naturelle
Echelle : 1/2500
mars 2013
Office National des Forêts
rtm
LEGENDE
Zones non constructibles
Zones dans lesquelles le bâti est limité à l'existant
Zones constructibles avec mise en oeuvre de prescriptions
Zones constructibles protégées par des ouvrages de protection ou faisant l'objet de recommandations
Périmètre réglementé