PLUI-HD de la 3CMA
Saint-Julien-Mont-Denis - zoom sur les zones urbanisées

PRINCIPAUX ELEMENTS DE LEGENDE (non exhaustif - se reporter à la légende compléte)

Prescription

- 07 - Bâtiment patrimonial à protéger
- 25 - Haie à préserver
- 02 - Secteur à constructibilité limitée pour des raisons de nuisances ou de risques
- 02 - Secteur concerné par un PPR (n+t)
- 02 - Secteur étudié par une étude complémentaire des risques naturels (PIZ-Plan d'Indexation en Z)
- 05 - Emplacement réservé
- 25 - Zone humide à préserver
- 18 - Secteur comportant des Orientations d Aménagement et de Programmation (OAP)
- 25 - Pelouse sèche protégée
- 25 - Eléments ponctuels de continuité écologique et trame verte et bleue (haie et bois)
- 25 - Znieff de Type 1
- 55- Servitude de résidence principale

Zonage
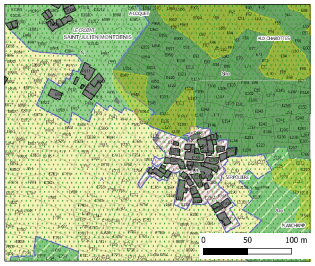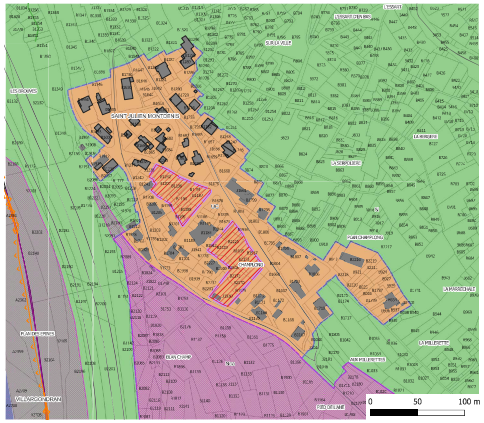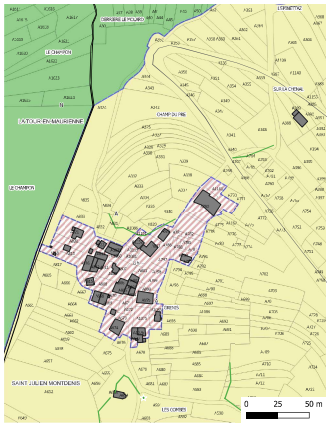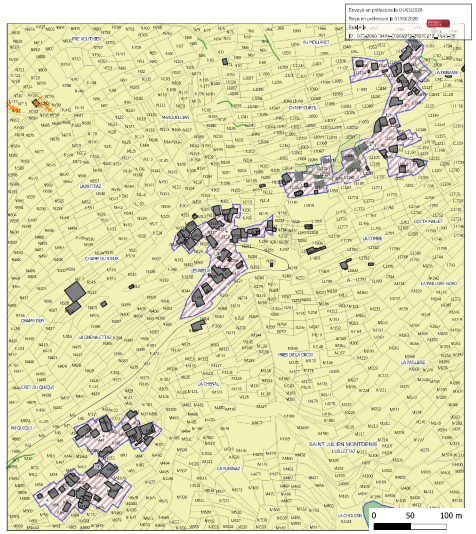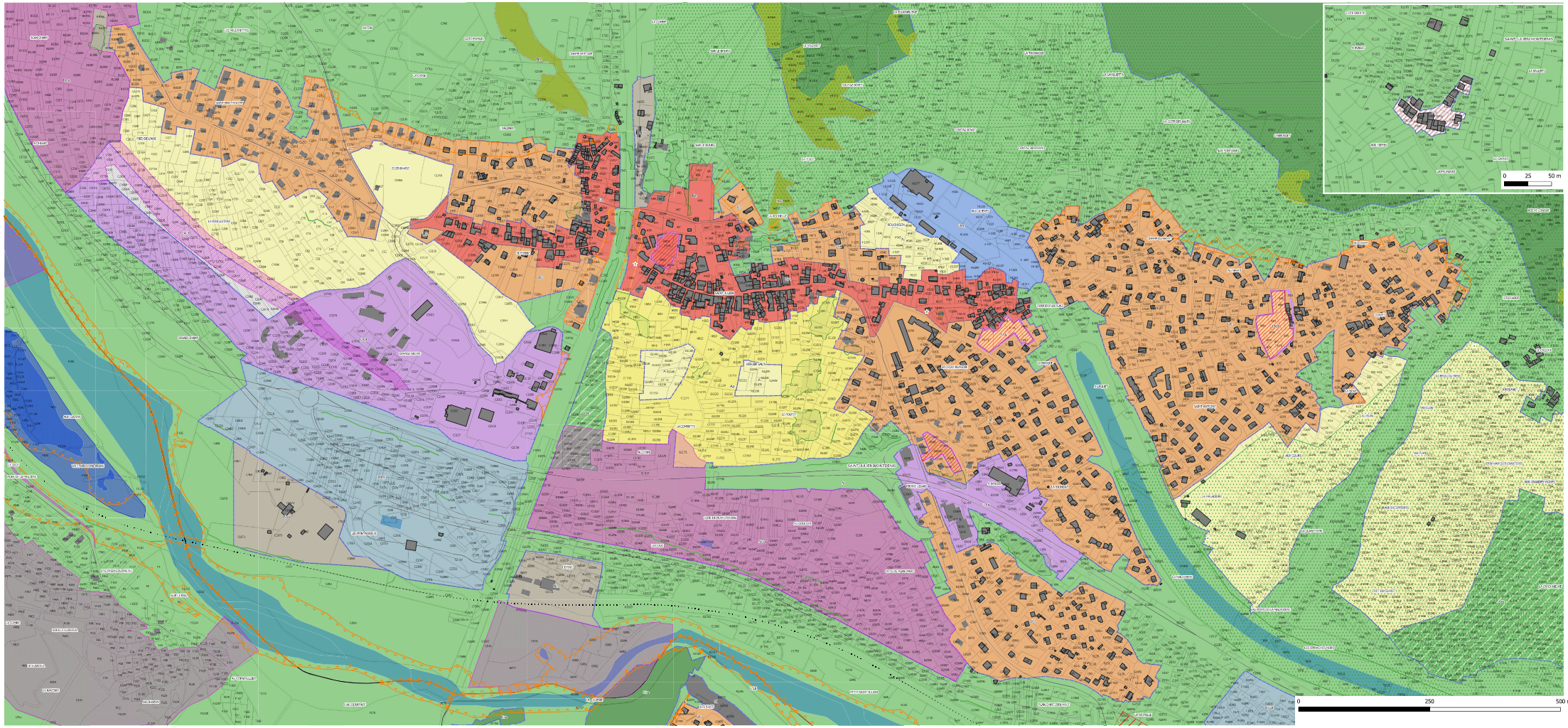
- 1AU : Secteur à urbaniser
- 2AU : Secteur à urbaniser - Economie
- A : Zone agricole
- Ap : Secteur agricole protégé
- Are : Zone agricole réservoir de biodiversité
- N : Zone naturelle et forestière
- Nca : Zone naturelle, Secteur reserve à l'exploitation de carrieres
- Ne : Zone d'équipement non bâti en milieu naturel
- Nl : Secteur de loisirs de plein-air
- Nre : Zone naturelle réservoir de biodiversité
- UA : Secteurs d'urbanisation ancienne de la centralité
- Uc : Secteur des extensions urbaines de densité faible
- UC : Secteur des extensions urbaines de densité faible
- Ueq : Secteur d'equipements publics et collectifs
- UXa : Secteur qui correspond à des activites economiques industrielles et artisanales
- UXat : Secteur qui correspond à des activites economiques industrielles et artisanales