PLUI-HD de la 3CMA
Saint-Pancrace - zoom sur les zones urbanisées

Envoyé en préfecture le 01/03/2026
Reçu en préfecture le 01/03/2026
Publié le
ID : 073-200070466-20260301-20260301212_1UAA-DE

PRINCIPAUX ELEMENTS DE LEGENDE (non exhaustif - se reporter à la légende compléte)

Prescription
- 25 - Haie à préserver
- 02 - Secteur étudié par une étude complémentaire des risques naturels (PIZ-Plan d'Indexation en Z) [153]
- 18 - Secteur comportant des Orientations d Aménagement et de Programmation (OAP) [61]
- 25 - Eléments ponctuels de continuité écologique et trame verte et bleue (haie et bois) [434]
- 55- Servitude de résidence principale [62]
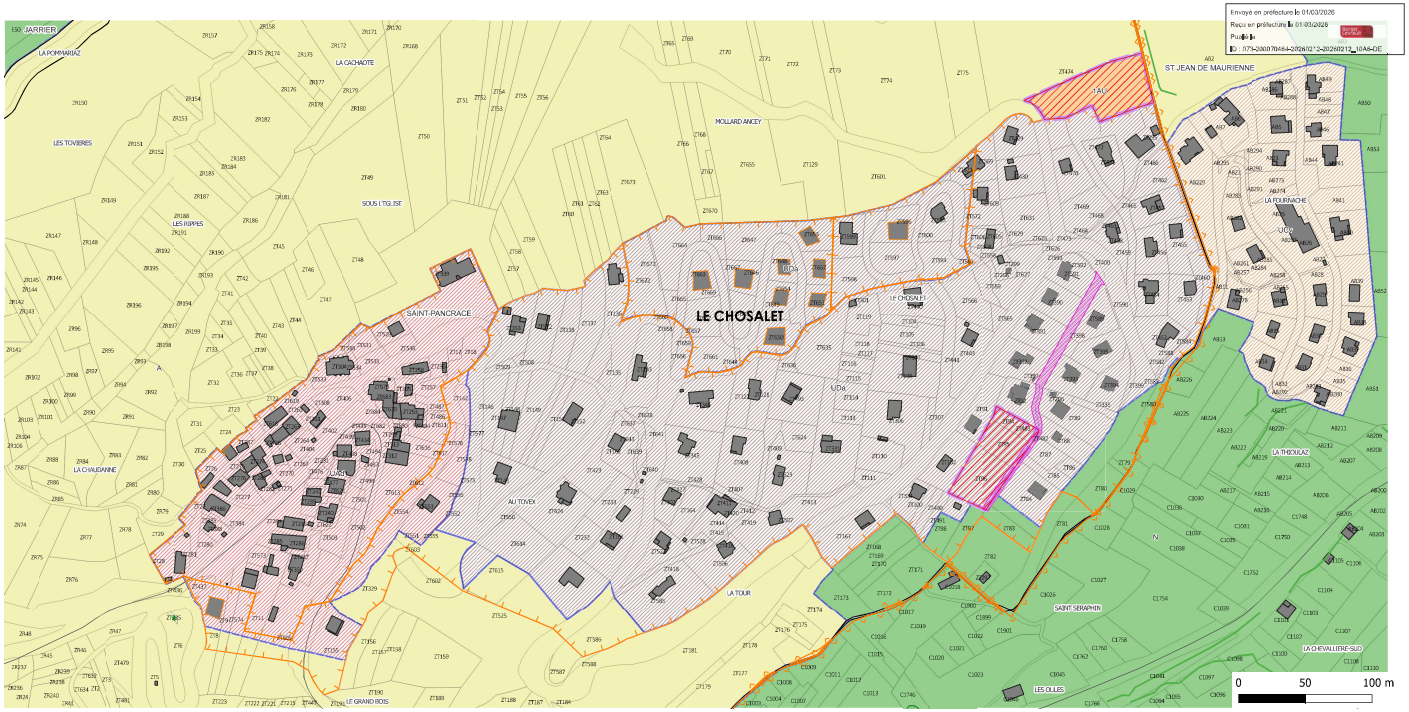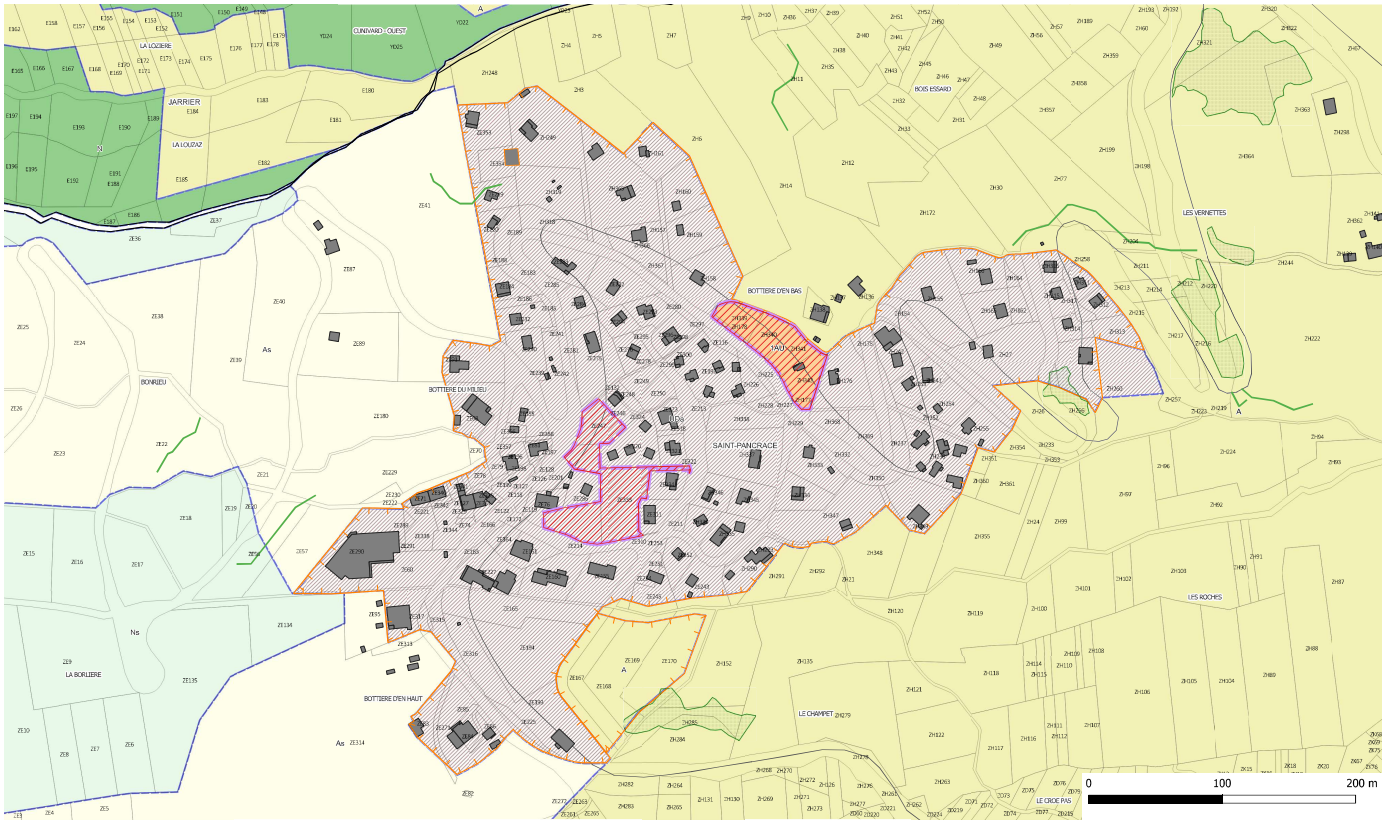
Zonage
- 1AU : Secteur à urbaniser
- A : Zone agricole
- As : Zone agricole support du domaine skiable
- N : Zone naturelle et forestière
- Ns : Zone naturelle / domaine skiable
- UDa : Secteur des extensions urbaines de densité faible